

por donde pueda entrar el mosquito y debe meterse bajo el colchón para que al dormir no se salga.

- El insecticida que tiene el mosquitero  
    . Solo actúa contra el Mosquito.
- El mosquitero no debe lavarse antes de tener 3 meses de uso, luego puede lavarse cada 3 meses con agua, jabón y

La malaria o paludismo es una enfermedad que se transmite de una persona a otra por la picadura de un mosquito.

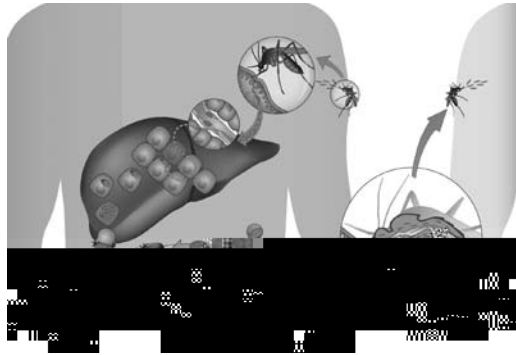

En nuestra provincia de Dajabón cada año muchas personas se enferman de malaria, por lo que es importante que todos y todas tomemos medidas para evitar esta enfermedad

Una de las medidas que se recomiendan es dormir protegido con un mosquitero impregnado de insecticidas.



Cuando el evaluador de malaria llegue a la vivienda le hará algunas preguntas importantes. Usted debe enseñarle cuantas camas se usan para dormir y cuantas personas duermen en la casa.



Luego le dirá como usar el mosquitero impregnado de insecticidas, cuando debe lavarlo y le entregará un mosquitero para cada cama donde duermen personas. Usted debe firmar con su nombre y número de cédula.

También el evaluador le enseñara como ponerlo o tenderlo.

